

# INFORME DE AVANCE DE PROYECTO

Mejoras en la estructura del techo que alberga el Hogar de la  
Niñez, parte de las acciones humanitarias que ejecuta

Cruz Roja Panameña



Cruz Roja Panameña

Cooperación de

La Embajada de la  
República de  
Alemania en Panamá





## Información del Proyecto

### 1. Datos Generales:

<i>Empresa / Organización</i>	<i>Cruz Roja Panameña</i>	
<i>Proyecto</i>	Reparación de Techo de la sede del Hogar de la Niñez bajo el amparo de la Cruz Roja Panameña	
<i>Duración</i>	4 meses (octubre 2020-enero 2021)	
<i>Patrocinador</i>	Embajada de la República de Alemania en Panamá	
<i>Persona Responsable del Proyecto por Cruz Roja Panameña</i>	Nombre	Ing. Larissa Rodríguez
	Posición	Directora General

### 2. Objetivo General

Objetivo General	Objetivos específicos
Utilización de fondos provistos por el donante para realizar las acciones de reparación y mejoras del techo de la estructura del Hogar de la Niñez, ubicado en el Distrito de San Miguelito provincia de Panamá.	<ol style="list-style-type: none"><li>1. Diagnosticar las mejoras requeridas por el techo del Hogar de la Niñez.</li><li>2. Elaborar un plan de trabajo y realizar las acciones de contratación y compras que apliquen a fin de realizar las mejoras en la estructural.</li><li>3. Proveer a los niños en riesgo social de una estructura, segura, duradera y en mejores condiciones que la previamente existente.</li></ol>

### Resumen de Actividades y principales hitos realizados.

Para la realización de este proyecto se realizaron las siguientes actividades:

- Evaluación de situación mediante inspección al Hogar de la Niñez, donde se evidenció que el techo requería cambio de laminas por oxidación, cambio de tornillos para fijación de láminas adecuadamente, mala instalación de hojas de zinc con traslapes, los tragaluces instalados de manera irregular, canal con poco espacio para la entrada de agua y evidente necesidad de cambio del caballete entre otros aspectos.



- Inicio de cotización mediante acto público, donde participaron varios contratistas para cumplimiento del procedimiento de compras y requisitos del inmueble.
- Para la compra de material involucrados en el proyecto, se aplicó el proceso de gestión de compras a fin de disminuir costos.

La reparación inició en noviembre pero debido a demoras en la recepción de materiales de parte de los proveedores, las limitantes de circulación por motivo de pandemia retrasaron la ejecución propuesta del proyecto.

Los trabajos realizados en la etapa inicial fueron los siguientes:

- Reemplazo de láminas de zinc por laminas nuevas
- Reemplazo caballete central por uno nuevo
- Reubicación de tragaluces
- Re atornillado de todas las láminas
- Instalación de aislante térmico a toda el área de trabajo
- Impermeabilización de techo
- Modificación de la ventana natural para mejor circulación de aire por su mayor amplitud.
- Pintado de carreolas intervenidos
- Instalación de malla expandida para evitar que las palomas y otras aves ingresen.

### 3. Ejecución Económica

Porcentaje de ejecución: 100%

Monto Recibido en concepto de donación	Monto Ejecutado	Saldo
B/. 18,935.00	B/. 18,931.53	B/.3.47

Los soportes asociados a los montos de ejecución se encuentran incluidos en el anexo 01 al presente documento, que servirán de respaldo a la ejecución arriba indicada.

**Detalle ejecución presupuestaria**

EMBAJADA DE ALEMANIA					
FIN DE PROYECTO DE REMODELACIÓN DE ESTRUCTURA DE TECHO AÑO 2021					
FECHA	Nº DE CK.	BENEFICIARIO / DETALLE	INGRESOS	MONTO DE CK. GIRADO.	BALANCE
		Donación Embajada de Alemania	18,935.00		18,935.00
14/10/2020	12233	Gipp Servicios Panamá- Contratista/Avance 50%		4,750.00	14,185.00
29/10/2020	12270	Empresas MELO, S.A.-Suministro de Materiales		2,486.29	11,698.71
31/10/2020	12271	Central de Pinturas, S.A.		2,692.55	9,006.16
20/11/2020	12365	Cochez y Cia. S.A.-Suministro de Materiales		71.3	8,934.86
21/11/2020	TRANSF.	Industria Corre Agua-Suministro de Materiales		507.8	8,427.06
14/01/2021	TRANSF.	Gipp Servicios Panamá- Contratista/Avance 25%		2,375.00	6,052.06
27/01/2021	Caja menuda	Cochez y Cia. S.A.-Suministro de Materiales		21	6,031.06
28/01/2021	Caja menuda	Cochez y Cia. S.A.-Suministro de Materiales		19.67	6,011.39
02/02/2021	12517	Gipp Servicios Panamá- Contratista/Avance 25%		2,375.00	3,636.39
04/02/2021	12519	Gipp Servicios Panamá- adenda de contrato		390	3,246.39
01/03/2021	12555	Gipp Servicios Panamá- Trabajos adicionales		381.98	2,864.41
11/03/2021	3482	Energy and Telecom- Pruebas de Hermeticidad y Electricidad		1550	1,314.41
12/03/2021	12560	Gipp Servicios Panamá- Trabajos adicionales		280	1,034.41
16/03/2021	12567	Gipp Servicios Panamá- Trabajos adicionales		254.65	779.76
17/03/2021	TRANSF.	Central de Pinturas, S.A.		776.29	3.47

Se realizaron trabajos adicionales para la finalización del proyecto correspondientes a las siguientes actividades:

- Suministro e instalación de flashing en el techo, instalación de malla contra mosquito y malla de expansión.
- Suministro e instalación de laminas de policarbonato en el área de juegos.
- Suministro e instalación de estructura y cubierta de techo con extensión de hasta 1 metro en el área de la cumbrera nueva y el área de juegos.

El Hogar de la Niñez, es una entidad que alberga población infantil en vulnerabilidad. Las instalaciones que alberga este programa recibieron visita de auditoria de parte del Benemérito Cuerpo de Bomberos, solicitando las correcciones que apliquen en función de hermeticidad de los sistemas de gas y electricidad.

Estas pruebas garantizan la fiabilidad de la estructura y seguridad de los niños y colaboradores, pues involucra:

*Prueba Eléctrica:*

- Mediciones del material adecuado el voltaje de la instalación los amperajes y continuidad en toda la instalación.



- Empalmes: Verificar la existencia de cuadros eléctricos adecuados, conductores, puntos de tierra, cajas de empalme.
- Canalización (tuberías): se verifica la adecuación de la instalación ante las incidencias climatológicas.

*Prueba de Hermeticidad de tubería de gas*

- Prueba por cambio de presión.
- Prueba de sistemas de detección y alarma de incendios.
- Prueba de funcionamiento avisadores luminosos y acústicos.

Las pruebas arriba indicadas son un requisito indispensable para la expedición de los permisos de ocupación y funcionamiento del local. En la etapa final del proyecto se consideró realizar estas pruebas (eléctrica y de hermeticidad) para dar cumplimiento a las necesidades correctivas de la estructura y poder contar con las correcciones necesarias para la emisión de los respectivos permisos.

Se considero también realizar:

- Trabajo de pintura general que cubra desde la ubicación de las vigas hasta el techo incluyendo las conexiones donde hizo trabajos de soldadura.
- Cierre de espacio abierto entre la base de la carriola y el techo nuevo.

Adjunto se encuentran las evidencias (copia facturas) relativas a la ejecución del presupuesto asignado al proyecto de reparación del techo del Hogar de la Niñez.



#### 4. Vistas de proyecto ejecutado

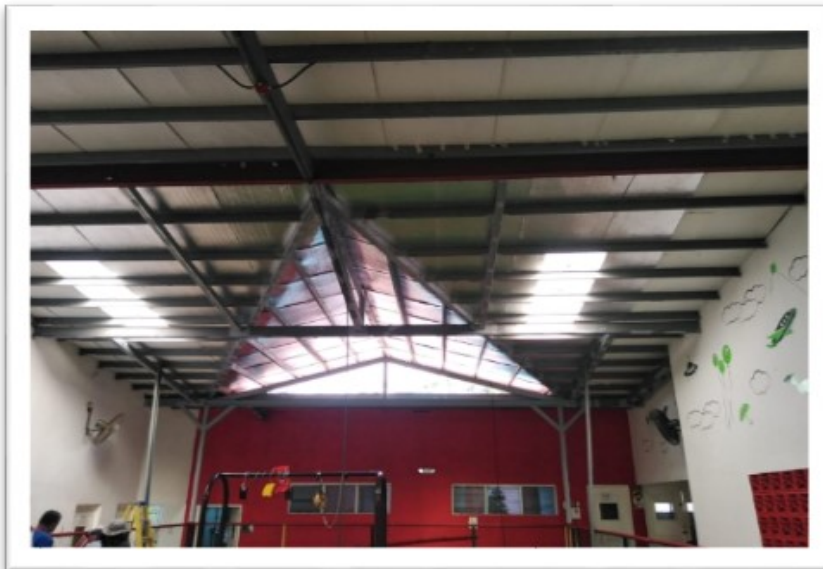

Vista interna del techo del Hogar de la Niñez, donde se aprecia que se dio mayor altura al techo a fin de mejorar la entrada y luz natural y la circulación de aire. La propuesta incluye el reemplazo posterior del material aislante térmico existente.



Se instaló malla expandida en áreas que anteriormente permitían el alojamiento de aves. La maya es segura y permite la entrada de luz y la circulación de aire.

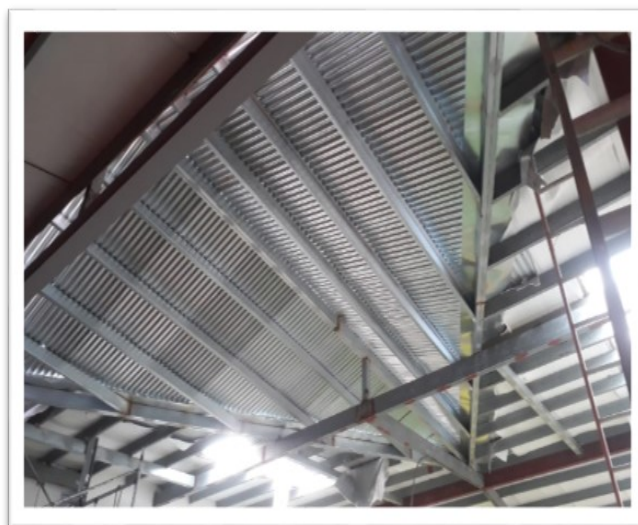
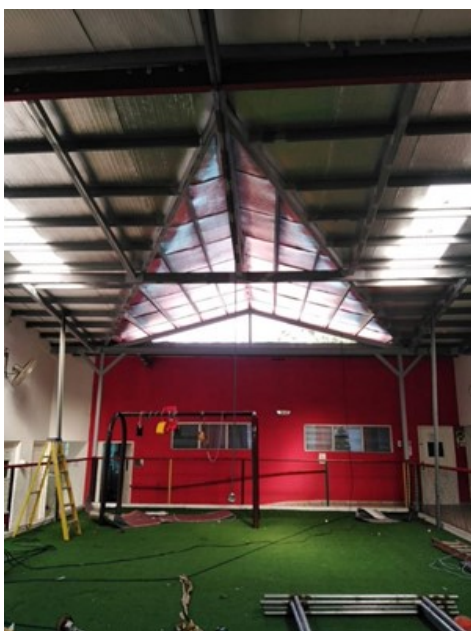

Se realizó la mejora la estructura de los tragaluces dándole mayor amplitud de luz natural, así como se revisaron y mejoraron los soportes de vigas y carriolas existentes. Se ha considerado el reemplazo de las láminas de acrílico transparente denominadas de tragaluz debido a las condiciones existentes.



Se reemplazó anterior con un caballete galvanizado para cubrir la unión de las láminas de zinc con inclinación de 2 aguas





Cruz Roja Panameña

## ***Informe final de Proyecto marzo 2021***



**Ver Anexo 01:** facturas de productos y servicios contratados para la obra.

*Dado a los 18 días del mes de marzo 2021 en Ciudad de Panamá.*



Cruz Roja Panameña

Hacemos eco de nuestra Misión: Brindar ayuda a las personas expuestas a situaciones que ponen en peligro sus vidas o su capacidad para vivir con un nivel aceptable de seguridad socio-económica y de dignidad humana, de acuerdo con los Principios Fundamentales y valores humanos del Movimiento Internacional de la Cruz Roja y de la Media Luna Roja.

-----0-----

Our Mission: To aid people exposed to situations that threaten their lives or their ability to live with an acceptable level of socio-economic security and human dignity, in accordance with the Fundamental Principles and human values of the International Red Cross and Red Crescent Movement.





Cruz Roja Panameña

***Informe final de Proyecto  
marzo 2021***

---

**Anexos**

**Facturas -comprobantes de ejecución presupuestaria.**



# GIIP SERVICIOS PANAMÁ

RUC: 8-732-54 DV. 73  
Rep. de Panamá, Distrito de Arraiján,  
Corregimiento de Juan Demóstenes Arósemena,  
Urbanización Villa Verde, Calle Los Almendros, Casa 184  
Teléfonos: 6011-9781 / 6269-1235

DÍA	MES	AÑO
29	octubre	20

FACTURA N°: 052

NOMBRE: CRUZ ROJA PANAMAZONA	
DIRECCIÓN: ALBROOK - PANAMA	
TELÉFONO:	CONDICIONES <input checked="" type="checkbox"/> CONTADO <input type="checkbox"/> CRÉDITO _____ DÍAS

CANT.	DETALLE	PRECIO UNITARIO	TOTAL
1	ANTICIPO 50% CORRESPONDIENTE A - TRABAJOS DE REPARA- CIÓN DE TECHO HOGAR- DE LA NIÑEZ		4,750.00
4,750.00			

InfoCentro RUC: 3-0001-0004-700 DV. 27  
Tributario y Contable TRLC 2007-1350, Sept. 2007, 1 Libreta RUC: 051-100

*Man. San. 29/10/2020 1:33 P.M.*  
RECIBIDO CONFORME

SUB-TOTAL	4,750.00
I.T.B.M.S. 7%	—
TOTAL	4,750.00

EMPRESAS MELLO, S.A. (020)  
COMASA JUAN DIAZ

J. DIAZ, JOSE ANTONIO, ANT. FANASA, LC4Y5  
R.U.C.: 05011125003 Dato: 77

### FACTURA

Numero: 1FHS110007606-00033583

Fecha: 19-11-2020

Hora: 14:03

RECEBIDA

IMPORTE

450 CREDITO 200438195

42"x30" C.26

10.00x4.00

10.00x4.00

(E) 846.00

CABALLO DE MESA 1/2X4X8 CAL.16

2.00x1.50 C.24/26

(E) 21.45

CABALLO DE MESA 1/2X4X8 CAL. 26

2.00x1.50 C.24/26

(E) 48.94

ZINC ONDULADO GALV. 42"x6" CAL. 26

Cod: 50908830000

(E) 9.18

ZINC ONDULADO GALV. 42"x10" CAL. 26

Cod: 50908830000

(E) 200.06

ZINC ONDULADO GALV. 42"x12" CAL. 26

Cod: 50908830000

3.000x17.3500

(E) 52.05

CABALLA GALV 2"x6"x22" CAL.16

Cod: 50923930000

2.00x1.50 C.24/26

(E) 42.90

CABALLA GALV 2"x6"x24" CAL.16

Cod: 50923930000

2.000x43.6500

(E) 87.30

TORN. PITECHO AUTO 2" (UNO)

Cod: 50923930000

500.00x1.50

(E) 45.00

CABALLA 2"x6"x20" CAL.16

Cod: 50923930000

2.000x18.7500

(E) 37.50

CABALLETE LISO 24" #26

Cod: 50924380000

140.000x0.8900

(E) 124.60

Subtot. 1514.98

Exento 1514.98

**TOTAL \$ 1514.98**

CREDITO 1514.98

CAMBIO 0.00

COMASA JUAN DIAZ TELEFONO: 233-6395

Vendedor: DILIO DIAZ CAJERA(O): DANTA

TOT. AMORRADO: 84.9

\*SE COBRA B./35.00 POR CHEQUE DEVUELTO\*

DEZ 1FHS110007606 V: 01.07P

EMPRESAS MELO, S.A. (020)  
COMASA JUAN DIAZ

J. DIAZ, JOSE A. ARANGO ANT. PANAMA, EC4Y5  
R.U.C.: 850-529-126088 D.V.: 77

**FACTURA**

Número: 1FHS110007606-00038407  
Fecha: 05-02-2021 Hora: 18:18

Razón social:  
CRUZ ROJA PANAMENA  
RUC/CI:

REFERENCIA: 080285597 CREDITO 200438189  
correccion de factura, por estar exento del 7%  
CARRIOLA 2"x6"x16" CAL.18  
Cod: 90801050000  
4.000x20.5700

(E) 82.28

\*SOLDADURA 6011 X 1/8 11bra  
Cod: 90805780000  
6.000x1.7500

(E) 10.50

CARRIOLA 2"x 4"x 20" CAL.18  
Cod: 90907890000  
4.000x20.5700

(E) 82.28

ZINC ONDULADO GALV. 42"x14" CAL. 26  
Cod: 90908910000  
4.000x35.9700

(E) 143.89

ZINC ONDULADO GALV. 42"x8" CAL. 26  
Cod: 90909140000  
2.000x20.5500

(E) 41.10

TORN. PITECHO AUTO 2" (UNO)  
Cod: 90921880000  
1000.000x0.0900

(E) 90.00

DISCO CORTA METAL 4-1/2" DW44801  
Cod: 91531950000

(E) 1.42

CARRIOLA 2"x6"x18" CAL.18  
Cod: 90924360000  
6.000x24.1200

(E) 144.72

\*\*CINTA TAPAGOTERS 6"x10MX2MM  
Cod: 90940830000  
3.000x7.9500

(E) 23.85

AISLANTE TECHO 5MMX1.22MX30M A/A  
Cod: 90972190000  
4.000x78.9500

(E) 315.80

TAPE DUCTO ALUMINIO 2"x30YDS  
Cod: 91340340000  
2.000x5.9500

(E) 11.90

DISCO DEBASTA METAL 4-1/2" DW44540  
Cod: 91517410000  
2.000x1.5900

(E) 3.18

DISCO CORTA METAL 7" DW8065  
Cod: 91531930000  
6.000x3.4000

(E) 20.40

Subtot. 971.31

Exento 971.31

**TOTAL \$ 971.31**

CREDITO 971.31

CAMBIO 0.00

COMASA JUAN DIAZ TELEFONO: 233-6396

Vendedor: DILIO DIAZ CAJERA(O): DOBIS

TOT. AHORRADO: 0.41

\*SE COBRA B.735.00 POR CHEQUE DEVUELTO\*

DGTZ 1FHS110007606

V: 01.07P

\$1814.98

971.31

8486.26



**SHERWIN  
WILLIAMS.**

**FACTURA**

Número: 1FHS610000278-00011694  
Fecha y Hora: 02-11-2020 - 17:17

CENTRAL DE PINTURAS, S.A.  
AVE. NACIONAL, CASA 43, LOCAL No 5. SUC.5  
TEL.225-9760 FAX.225-9165  
R.U.C.: 36986-150-265674 D.V.: 22

VIA ESPANA, EDIF. DOMINO, LOCAL 5  
TELEFONO 269-1149

CRUZ ROJA PANAMA-A  
RUC/CI: 1043-437-116700 DV 37  
Calle Jorge Bolivar Aleman Albrook Edificio 453 Pa

Serie Interna: T00002  
Documento Interno: 8771  
Sucursal: CRUZ ROJA PANAMA-A  
Orden Cliente: 0

23.000	ADIALOCK6000 IMPERMEABILIZANTE MATE ROJO TEJA	Cod: ASRSA11-5	156.9900	(E)	3610.77
5.000	KEM DIRECT-TO-METAL BASE AGUA MATE GRIS	Cod: B66ASA3-1	40.9900	(E)	204.95
1.000	DESENGRASANTE AUTOMOTRIZ NULL	Cod: R7K150-1	22.4100	(E)	22.41
1.000	DESODIXANTE DE METALES NULL	Cod: WAK253-1	20.9000	(E)	20.90
2.000	SET DE 2 RODILLITOS NYLON 4' ARMAZON Y BANDEJA	Cod: 44023	4.7000	(E)	9.40
4.000	BROCHA ECONOMICA 2 1/2' PAINTER PLASTIC	Cod: 44047	1.7000	(E)	6.80
DESCUENTO GENERAL:					
	Cheque		-1182.6000		-1182.60

Subtot.		2692.55
Exento		2692.55
<b>TOTAL</b>	<b>\$</b>	<b>2692.55</b>
Cheque		2692.55
CAMBIO		0.00

**PAGADO Y ENTREGADO**  
CENTRAL DE PINTURAS, S.A.



Cochez y Cia.  
RUC 521-136-113133 DV 02  
Cochez - Villa Lucre  
Linea Express: 300-9200

RUC/CIP: 1043-437-116708 DV: 37  
RAZÓN SOCIAL: CRUZ ROJA PANAMEÑA - 568678  
CORREO:  
TELÉFONO: 345-1138  
CELULAR:  
NO.: 0100139074 AV: 1.0.7.8  
SUCURSAL: Cochez - Villa Lucre  
VENDEDOR: Roberto Pereira  
CAJERO (A) POS-C05-002 Ana Mendoza  
ALBROOK EDIFICIO  
453

COMPROBANTE AUXILIAR DE  
FACTURACIÓN ELECTRÓNICA

NAF:

FECHA: 12/21/2020 HORA: 12:25 PM



VC05-100139074

VENTA

O/C:

4.00 x \$2.90	
DW8427 DISCO CORTE ACERO	\$11.60
INOX 7" (H2573190) (DW8427)	
(L062-000013) (E)	
1.00 x \$1.60	
7018A-1/8 SOLDADURA 7018DC-	\$1.60
1/8 454G (LB) (H2671010) (7018A-	
1/8) (L172-000009) (E)	
2.00 x \$3.05	
H2671112 SOLDADURA 6011-1/8	\$6.10
1KG (H2671112) (H2671112) (L172	
-000042) (E)	

ENTREGA BODEGA

1.00 x \$52.00	ALMACÉN: Cochez - Villa Lucre
79-4X1/8X20 TUBO CUAD	\$52.00
HIERRO 4X1/8X5.8M (C1982339)	
(79-4X1/8X20) (F016-000006) (E)	

SUBTOTAL BRUTO:	\$71.30
DESCUENTO:	\$0.00

SUBTOTAL NETO:	\$71.30
EXENTO:	\$71.30
GRAVABLE:	\$0.00
I.T.B.M.S	\$0.00

TOTAL	\$71.30
DOCUMENTO ACH	\$71.30





RUC 13416-237-132168 DV 16  
INDUSTRIAS CORREAGUAS, S.A.  
PANAMA, SAN MIGUELITO,  
TRANSITMICA, MILLA 8, SAN ISIDRO.  
TELEFONO: 231-0455

RUC/CIP:1043-437-116708-37 (1512)  
CRUZ ROJA PANAMEÑA (+507 315-1388)  
VEND: Factura SAP: FA-203751  
REF: FA-203751

FACTURA

313258

FACTURA: TFD110051767-00030648 | FECHA: 16-12-2020 HORA: 04:18

CANTIDAD	DESCRIPCION	PRECIO	SUBTOTAL
	Nº DE ENTREGA: 112_31748		

EXENTO

B/.210.25

SUBTOTAL  
TOTAL

B/.210.25  
B/.210.25

*[Signature]*  
ENCARGADO  
ENTREGADO POR  
FECHA: HORA:

*[Signature]*  
X Oda Mayra Ortega

CONDUCTOR ACEPTO LAS CONDICIONES DE VENTA ESCRITOS AL DORSO.

TICKET 1

B/.210.25

CLIENTE *[Stamp]*  
ACEPTO LA RETENCIÓN DEL DOMINIO DEL BIEN, HASTA SU CANCELACIÓN TOTAL Y RENUNCIO A CUALQUIER RECLAMACIÓN LEGAL SOBRE ESTA FACTURA.

ACEPTO LA RETENCIÓN DEL DOMINIO DEL BIEN, HASTA SU CANCELACIÓN TOTAL Y RENUNCIO A CUALQUIER RECLAMACIÓN LEGAL SOBRE ESTA FACTURA.

DGI

--PAGINA 2--

TFD110051767

TELEFONO: 231-0455

REF: FA-203751

FACTURA

313257

FACTURA: TFD110051767-00030648 | FECHA: 16-12-2020 HORA: 04:18

CANTIDAD	DESCRIPCION	PRECIO	SUBTOTAL
1	CARRIOLA GALV. C-2 DE 6" CAL.16 (32.94 m)	93.88	93.88
1	CARRIOLA GALV. C-2 DE 6" CAL.16 (29.28 m)	83.45	83.45
1	LAM. GALV. CORR. DE 42" CAL.26 (7.32 m)	32.92	32.92
	SUBTOTAL		210.25

CONTINUA...

*[Signature]*  
ENCARGADO  
ENTREGADO POR  
FECHA: HORA:

*[Signature]*  
X Oda Mayra Ortega

210.25  
297.55  
\$1507.80

CONDUCTOR ACEPTO LAS CONDICIONES DE VENTA ESCRITOS AL DORSO.

CLIENTE *[Stamp]*  
ACEPTO LA RETENCIÓN DEL DOMINIO DEL BIEN, HASTA SU CANCELACIÓN TOTAL Y RENUNCIO A CUALQUIER RECLAMACIÓN LEGAL SOBRE ESTA FACTURA.

ACEPTO LA RETENCIÓN DEL DOMINIO DEL BIEN, HASTA SU CANCELACIÓN TOTAL Y RENUNCIO A CUALQUIER RECLAMACIÓN LEGAL SOBRE ESTA FACTURA.

DGI

- PAGINA 1 -

TFD110051767



RUC 13416-237-132168 DV 16  
INDUSTRIAS CORREAGUAS, S.A.  
PANAMA, SAN MIGUELITO,  
TRANSITMICA, MILLA 8, SAN ISIDRO.  
TELEFONO: 231-0455

**FACTURA**

RUC/CIP:1043-437-116708-37 (1512)  
CRUZ ROJA PANAMEÑA (+507 315-1388)  
VEND: Factura SAP: FA-203763  
REF: FA-203763

**313274**

FACTURA: TFD110051767-00030660 | FECHA: 16-12-2020 | HORA: 07:22

CANTIDAD	DESCRIPCION	PRECIO	SUBTOTAL
1	VIGA DE 6" X 6" X 20 DE 40 (1.0 0 UN)	297.55	297.55
	SUBTOTAL		297.55
	NO DE ENTREGA: 111_10292		

EXENTO

**BV**

B/.297.55

SUBTOTAL

B/.297.55

**TOTAL**

**B/.297.55**

16/12/20  
ACEPTO LAS CONDICIONES DE VENTA ESCRITOS AL DORSO.

*Adela Mayra Ortega*

CLIENTE

TICKET 1

B/.297.55

ACEPTO LA RETENCIÓN DEL DOMINIO DEL BIEN, HASTA SU CANCELACIÓN TOTAL Y RENUNCIO A CUALQUIER RECLAMACIÓN LEGAL SOBRE ESTA FACTURA.

OGI

TFD110051767



# GIIP SERVICIOS PANAMÁ

RUC: 8-732-54 DV. 73  
Rep. de Panamá, Distrito de Arraiján,  
Corregimiento de Juan Demóstenes Arosemena,  
Urbanización Villa Verde, Calle Los Almendros, Casa 184  
Teléfonos: 6011-9781 / 6269-1235

DÍA	MES	AÑO
5	FEBRERO	2020

FACTURA N°: 069

NOMBRE: CRUZ ROJA PANAMENSA	
DIRECCIÓN: Hogar de la VIEJA San Miguelito	
TELÉFONO:	CONDICIONES <input type="checkbox"/> CONTADO <input type="checkbox"/> CRÉDITO _____ DÍAS

CANT.	DETALLE	PRECIO UNITARIO	TOTAL
1	PAGE COMPROS PANCHETE A LA CAJONERA DE DE HAMBURGUESAS PANAMENSA HOGAR de la VIEJA		2375.00
<div style="text-align: center; font-size: 4em; font-family: cursive;">\$2375.00</div> <div style="text-align: center;"> CRUZ ROJA PANAMENSA DEPTO. CONTABILIDAD Y FINANZAS REP. DE PANAMÁ</div>			

InfoCentro RUC: 3-0000-0004 200-0000 O.V. 27  
Tel: 220-1380, Sept. 2000, Y Libreta B/C: 091-100

_____ RECIBIDO CONFORME
----------------------------

SUB-TOTAL	2375.00
I.T.B.M.S. 7%	—
TOTAL	2375.00





CORREO:  
TELÉFONO: 315-1388  
CELULAR:  
NO.: 0100112034 AV: 1.0.7.8  
SUCURSAL: Cochez - Av. Balboa  
VENDEDOR: Roberto Pereira  
CAJERO (A): POS-C01-003 Ana Martínez  
ALBROOK EDIFICIO  
453

COMPROBANTE AUXILIAR DE  
FACTURACIÓN ELECTRÓNICA

NAF:  
FECHA: 1/27/2021 HORA: 12:55 PM



VC01-100112034

VENTA

O/C:

ENTREGA BODEGA

D 1.00 x \$21.00 ALMACÉN: Cochez - Av. Balboa \$21.00  
16X3/4G METAL EXPANDIDO  
16X3/4GALV (C1862282)  
(16X3/4G) (F012000001) (E)  
PC 82 SUBTOTAL BRUTO \$21.00  
DESCUENTO: \$0.00  
DII SUBTOTAL NETO: \$21.00  
COI EXENTO: \$21.00  
COF GRAVABLE: \$0.00  
TEL I.T.B.M.S \$0.00  
Rec TOTAL \$21.00  
EFFECTIVO \$25.00  
Nom CAMBIO \$4.00

Cedi COMENTARIO:

RECIBIDO:

NOMBRE:

CÉDULA:

CORREOS ADICIONALES

PAGADO

27 ENF 2021

Cochez y Cia, S.A.  
No. 9

CONSULTA LA CLAVE DE ACCESO EN:  
<https://dgi-fep.mef.gob.pa/Consultas/FacturasPorCUFE>

USANDO EL CUFE:  
FE012000000521-136-113133-  
0270012021012701001120340030114266544513



Línea Express: 300-9200

RUC/CIP: 1043-437-116708 DV: 37  
RAZÓN SOCIAL: CRUZ ROJA PANAMEÑA - 588678  
CORREO:  
TELÉFONO: 315-1388  
CELULAR:  
NO.: 0100112034 AV: 1.0.7.8  
SUCURSAL: Cochez - Av. Balboa  
VENDEDOR: Roberto Pereira  
CAJERO (A): POS-C01-003 Ana Martínez  
ALBROOK EDIFICIO  
453

COMPROBANTE AUXILIAR DE  
FACTURACIÓN ELECTRÓNICA

NAF:  
FECHA: 1/27/2021 HORA: 12:55 PM



VC01-100112034

VENTA

O/C:

ENTREGA BODEGA

1.00 x \$21.00 ALMACÉN: Cochez - Av. Balboa \$21.00  
16X3/4G METAL EXPANDIDO  
16X3/4GALV (C1862282)  
(16X3/4G) (F012000001) (E)  
SUBTOTAL BRUTO \$21.00  
DESCUENTO: \$0.00  
SUBTOTAL NETO: \$21.00  
EXENTO: \$21.00  
GRAVABLE: \$0.00  
I.T.B.M.S \$0.00

TOTAL \$21.00 ✓  
EFFECTIVO \$25.00  
CAMBIO \$4.00

COMENTARIO:

RECIBIDO:

NOMBRE:

CEDULA:

CORREOS ADICIONALES

PAGADO

27 ENF 2021

Cochez y Cia, S.A.  
No. 9

CONSULTA LA CLAVE DE ACCESO EN:  
<https://dgi-fep.mef.gob.pa/Consultas/FacturasPorCUFE>

USANDO EL CUFE:  
FE012000000521-136-113133-  
0270012021012701001120340030114266544513



TELÉFONO: 315-1388  
CELULAR:  
NO.: 0100112273 AV: 1.0.7.8  
SUCURSAL: Cochez - Av. Balboa  
VENDEDOR: Raul Chavez  
CAJERO (A): POS-C01-004 Yelineth Boudrao  
ALBROOK EDIFICIO  
453

COMPROBANTE AUXILIAR DE  
FACTURACIÓN ELECTRÓNICA

NAF:  
FECHA: 1/28/2021 HORA: 9:28 AM



VC01-100112273

VENTA

O/C:

ENTREGA BODEGA

1.00 x \$19.67 **ALMACÉN: Cochez - Av. Balboa**  
16X3/4G METAL EXPANDIDO \$19.67  
16X3/4GALV (C1982282)  
(16X3/4G) (F013-000019) (E)

SUBTOTAL BRUTO: \$19.67  
DESCUENTO: \$0.00

SUBTOTAL NETO: \$19.67  
EXENTO: \$19.67  
GRAVABLE: \$0.00  
I.T.B.M.S \$0.00

TOTAL \$19.67  
EFECTIVO \$20.00  
CAMBIO \$0.33

COMENTARIO:

RECIBIDO: \_\_\_\_\_

NOMBRE: \_\_\_\_\_

CÉDULA: \_\_\_\_\_

CORREOS ADICIONALES

CONSULTA LA CLAVE DE ACCESO EN:  
<https://dgi-fep.mef.gob.pa/Consultas/FacturasPorCUFE>

USANDO EL CUFE:  
FE012000000521-136-113133-  
027001202101280100112273004016932289461



RUC/CIP: 1043-437-116708 DV: 37  
RAZÓN SOCIAL: CRUZ ROJA PANAMEÑA - 588678  
CORREO:  
TELÉFONO: 315-1388  
CELULAR:  
NO.: 0100112273 AV: 1.0.7.8  
SUCURSAL: Cochez - Av. Balboa  
VENDEDOR: Raul Chavez  
CAJERO (A): POS-C01-004 Yelineth Boudrao  
ALBROOK EDIFICIO  
453

COMPROBANTE AUXILIAR DE  
FACTURACIÓN ELECTRÓNICA

NAF:  
FECHA: 1/28/2021 HORA: 9:28 AM



VC01-100112273

VENTA

O/C:

ENTREGA BODEGA

1.00 x \$19.67 **ALMACÉN: Cochez - Av. Balboa**  
16X3/4G METAL EXPANDIDO \$19.67  
16X3/4GALV (C1982282)  
(16X3/4G) (F013-000019) (E)

SUBTOTAL BRUTO: \$19.67  
DESCUENTO: \$0.00

SUBTOTAL NETO: \$19.67  
EXENTO: \$19.67  
GRAVABLE: \$0.00  
I.T.B.M.S \$0.00

TOTAL \$19.67  
EFECTIVO \$20.00  
CAMBIO \$0.33

COMENTARIO:

RECIBIDO: \_\_\_\_\_

NOMBRE: \_\_\_\_\_

CÉDULA: \_\_\_\_\_

CORREOS ADICIONALES

CONSULTA LA CLAVE DE ACCESO EN:  
<https://dgi-fep.mef.gob.pa/Consultas/FacturasPorCUFE>

USANDO EL CUFE:  
FE012000000521-136-113133-  
027001202101280100112273004016932289461





## ACTA DE FINIQUITO DE OBRA

**Número de Contrato: CRP00002**

Siendo 4 de Febrero de 2021, a las 9:00AM, se reunieron en el Hogar de la Niñez Nuestra Señora del Carmen, ubicado en San Miguelito las siguientes personas para hacer recepción formal de la obra, **REPARACIONES EN ESTRUCTURA Y CUBIERTA DE TECHO DEL HOGAR DE LA NIÑEZ NUESTRA SEÑORA DEL CARMEN UBICADO EN SAN MIGUELITO**

Por parte de EL CLIENTE, CRUZ ROJA PANAMEÑA: Ing. Gabriel Domínguez, Jefe de Servicios Generales y Mantenimiento

Por parte de EL CONTRATISTA GIIP SERVICIOS PANAMA: Ignacio Madrid Contratista de la Obra

### Conceptos ejecutados:

- Desinstalar, levantar y reinstalar techo ubicado en el área de juegos, incluyendo la colocación de láminas nuevas y su respectivo aislante.
- Desinstalar e Instalar nueva viga H y Caballetes de soporte en el área donde se ubican el tragaluz.
- Reemplazo de laminas de techo deterioradas y ubicadas en el área de los baños / enfermería
- Reemplazo de tornillos y atornillado de laminas en los sitios donde haga falta incluyendo la colocación de sellador
- Pintura e impermeabilizado de lamina cumbrera y sus bordes
- Desinstalar y reinstalar laminas nuevas para lograr el traslape adecuado de la cubierta actual
- Impermeabilización total del techo
- Desinstalar viga existente e instalar nueva viga H y Caballetes de soporte en el área donde se ubica el tragaluz, área central de juegos.

**Costo total de la obra:** Nueve Mil Ochocientos Noventa Balboas con 00/100 (B/. 9,890.00)

**Plazo de Ejecución Contractual:** 90 días calendario

**Fecha de inicio:** 2 de Noviembre 2020

**Fecha de Finalización:** 30 de enero 2021

**Fecha de Recepción de Obra:** 4 de Febrero de 2021

**Periodo de Garantía:** 1 años. La garantía incluye fianza o una declaración de cumplimiento de la obra, en la que mediante la cual se garantiza el cumplimiento del contrato en caso de incumplimiento del contrato por parte de El Contratista.

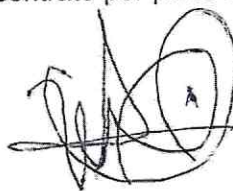

**GARANTÍA DE DEFECTOS, VICIOS OCULTOS Y CUALQUIER OTRA RESPONSABILIDAD:**

De acuerdo con los términos del contrato CRP00002, cláusula segunda, durante 1 año, contados a partir de la fecha de recepción de los trabajos, asentada en la presente acta, queda vigente la garantía por los trabajos ejecutados, donde EL CONTRATISTA debe responder a CRUZ ROJA PANAMEÑA, por defectos, vicios ocultos, la calidad y cualquier otra responsabilidad, en que se hubiera incurrido en su ejecución. Las obligaciones derivadas en esta garantía se eliminarán automáticamente una vez haya transcurrido el plazo para hacerla exigible.

Por otra parte, el Representante de CRUZ ROJA PANAMEÑA manifiesta que no tiene reclamaciones por hacer, otorgando el más amplio finiquito que en derecho proceda respecto al Número de Contrato CRP00002, así como el Recibido Conforme de los trabajos ejecutados.

Con la elaboración de este documento damos por concluidos los adeudos, derechos y obligaciones generados por el Contrato **CRP00002** referente a la obra: **REPARACIONES EN ESTRUCTURA Y CUBIERTA DE TECHO DEL HOGAR DE LA NIÑEZ NUESTRA SEÑORA DEL CARMEN UBICADO EN SAN MIGUELITO** entre ambas partes, EL CLIENTE y EL CONTRATISTA sin derecho a reclamaciones referentes a los trabajos realizados, ni a ningún pago posterior por parte de la empresa **GIIP SERVICIOS PANAMA / IGNACIO MADRID**.

POR EL CONTRATISTA  
**GIIP SERVICIOS PANAMA**



IGNACIO ARIEL MADRID GARCÍA

POR EL CLIENTE  
**CRUZ ROJA PANAMEÑA**

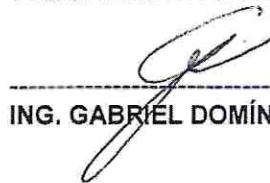

ING. GABRIEL DOMÍNGUEZ



**ADENDA N° 01 AL CONTRATO CRP00002 FECHADO EL 29 DE OCTUBRE DE 2020 ENTRE  
CRUZ ROJA PANAMEÑA Y GIIP SERVICIOS PANAMÁ**



De una parte, la sociedad **GIIP SERVICIOS PANAMÁ** referida en esta **ADENDA** como **EL CONTRATISTA**, con domicilio en provincia de Panamá Oeste, Distrito de Arraijan, Corregimiento de Juan Demóstenes Arosemena, Urb. Valle Verde, Casa D°184, con número de **R.U.C. 8-732-54 DV 73**, **ARIEL MADRID GARCÍA** con cedula de identidad personal No. **8-732-54** quien actúa en su propio nombre y en calidad de representante legal y por otra parte; la **CRUZ ROJA PANAMEÑA** referido en adelante en este Contrato como **EL CLIENTE**, con domicilio en **ANCÓN, ALBROOK, CALLE BOLÍVAR ALEMÁN, EDIFICIO N°453**, con número de **R.U.C. 1043-437-116708 D.V. 37**, representada en este acto por el señor **ELÍAS SOLÍS GONZÁLEZ** con cédula de identidad personal No 8-485-735 en calidad de Representante Legal y Presidente de la Organización, suscriben la Adenda N°01 al Contrato CRP00002 fechado **29 de OCTUBRE** de 2020 en el sentido de modificar lo siguiente:

**PACTOS:**

**PRIMERO:** En relación a la clausulas PRIMERA y SEGUNDA del Contrato CRP00002 fechado **29 de OCTUBRE** de 2020, se modifican de la siguiente manera:

**PRIMERA:** **EL CLIENTE** contrata los servicios de **EL CONTRATISTA** para la ejecución de: **REPARACIONES EN ESTRUCTURA Y CUBIERTA DE TECHO DEL HOGAR DE LA NIÑEZ NUESTRA SEÑORA DEL CARMEN UBICADO EN SAN MIGUELITO QUE INCLUYEN LOS TRABAJOS DE:**

- Desinstalar, levantar y reinstalar techo ubicado en el área de juegos, incluyendo la colocación de láminas nuevas y su respectivo aislante.
  - Desinstalar e Instalar nueva viga H y Caballetes de soporte en el área donde se ubican el tragaluz.
  - Reemplazo de laminas de techo deterioradas y ubicadas en el área de los baños / enfermería
  - Reemplazo de tornillos y atornillado de laminas en los sitios donde haga falta incluyendo la colocación de sellador
  - Pintura e impermeabilizado de lamina cumbrera y sus bordes
  - Desinstalar y reinstalar laminas nuevas para lograr el traslape adecuado de la cubierta actual
  - Impermeabilización total del techo
  - Desinstalar viga existente e instalar nueva viga H y Caballetes de soporte en el área donde se ubica el tragaluz, área central de juegos.
- *El CONTRATISTA tendrá 5 días hábiles luego de la aceptación de su propuesta, para la entrega del listado de materiales necesarios para la ejecución completa y satisfactoria de cada una de las actividades contratadas. EL CLIENTE suministrara los Materiales indicados en este listado, el resto de los recursos necesarios para completar cada una de las actividades que son parte de este alcance, quedara enteramente bajo la responsabilidad del Contratista. Luego de estos 5 días hábiles, el CONTRATISTA no podrá solicitar la compra de materiales adicionales.*
- *Cada Actividad será cancelada de forma Global. Las actividades No se pagarán por Precio Unitario.*
- *Las personas que vayan a ejecutar los trabajos, deben cumplir con todas las normas de Seguridad y Bioseguridad necesarias para estos momentos de Pandemia.*

  
  
1

- Es responsabilidad de EL CONTRATISTA el Manejo y Disposición de los residuos generados por la Construcción.
- Antes del Inicio de los trabajos, el contratista tendrá que coordinar con la administración del Hogar, los horarios y días en que se estarán ejecutando las actividades.
- Es responsabilidad del Contratista, coordinar con la administración del Hogar, los adecuados protocolos de Seguridad a ejecutar mientras se estén realizando los trabajos en las áreas de circulación de los residentes y el Contratista será responsable de suplir todos los implementos necesarios de señalización para evitar cualquier incidente, producto de una falta de señalización adecuada.
- Se prohíbe a EL CONTRATISTA el uso de los emblemas y denominaciones de la Cruz Roja, según Ley 32 del 4 de julio de 2001.

El presente contrato no podrá ser cedido o traspasado, sin el consentimiento expreso y por escrito de **EL CLIENTE**.

**SEGUNDA:** Las partes declaran que el precio, forma de pago, tiempo de entrega, las condiciones de entrega, lugar, garantía y fabricación o construcción (obra) serán de la siguiente forma:

**Precio total de la obra:** Nueve Mil Ochocientos Noventa Balboas con 00/100 (B/. 9,890.00)

**Forma de Pago:**

- 50% del valor total de los trabajos descritos en el contrato original como de Anticipo
- 25% del valor total de los trabajos descritos en el contrato original y contra medición de avance de obra luego de iniciada la construcción
- 25% del valor total de los trabajos descritos en el contrato original y Adendas, al finalizar la obra y recibido conforme del alcance ejecutado

**Anticipo:**

50% del valor total de los trabajos descritos en el contrato original, que representa la suma de "Cuatro Mil Setecientos Cincuenta Balboas con 00/100 (B/. 4,750.00)

**Fecha de Inicio:**

Lunes 2 de noviembre de 2020

**Fecha de Fin:**

Sábado 30 de enero de 2021

**Tiempo de Entrega:**

90 días calendario

**Garantía:**

1 años. La garantía incluye fianza o una declaración de cumplimiento de la obra, en la que mediante la cual se garantiza el cumplimiento del contrato en caso de incumplimiento del contrato por parte de El Contratista.

El pago final, previa revisión técnica, está supeditado a la culminación de los alcances descritos en la cláusula Primera y recibida a satisfacción por parte de El Cliente de acuerdo a la cláusula novena.

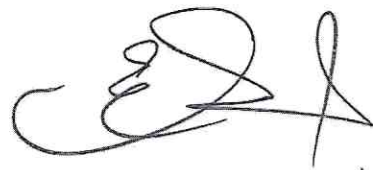



Declaran las partes que **EL CONTRATISTA** es el responsable de todos los impuestos generados por el suministro de los bienes o construcción de la obra, por lo tanto, libera expresamente al Cliente de dicha responsabilidad.

**SEGUNDO:** Se mantiene todo lo establecido en el **CONTRATO** en todo lo que se refiere a definiciones y en todo lo que no sea objeto de modificación expresa en esta **ADENDA**.

Declaran las partes que aceptan y están de acuerdo con todas y cada una de las cláusulas, términos y condiciones de la presente ADENDA, en virtud de lo cual se firma la presente **ADENDA N°01** al Contrato **CRP00002**, en la Ciudad de Panamá, el día **08** de **ENERO** de 2021.

POR EL CONTRATISTA  
**GIIP SERVICIOS PANAMA**

  
\_\_\_\_\_  
**IGNACIO ARIEL MADRID GARCÍA**  
8-732-54

POR EL CLIENTE  
**CRUZ ROJA PANAMEÑA**

  
\_\_\_\_\_  
**ELÍAS SOLÍS GONZÁLEZ**  
8-485-735



## ENTREGA DE DOCUMENTOS

Mediante el presente, se hace entrega de un Original de la Adenda N°1 al Contrato CRP00002 fechado 29 de OCTUBRE de 2020 para la ejecución de:  
**REPARACIONES EN ESTRUCTURA Y CUBIERTA DE TECHO DEL HOGAR DE LA NIÑEZ NUESTRA SEÑORA DEL CARMEN UBICADO EN SAN MIGUELITO.**

Fecha: 15-1-21

Firma: [Signature]

Nombre: James W. Schief



# GIIP SERVICIOS PANAMÁ

RUC: 8-732-54 DV. 73  
Rep. de Panamá, Distrito de Arraiján,  
Corregimiento de Juan Demóstenes Arcemena,  
Urbanización Villa Verde, Calle Los Almendros, Casa 184  
Teléfonos: 6011-9781 / 6269-1235

DÍA	MES	AÑO
8	Febrero	21

FACTURA N°: 070

NOMBRE: Cruz Rogin Panamunzun  
DIRECCIÓN: Hogar de la mujer San Wreah  
TELÉFONO: CONDICIONES ☐ CONTADO ☐ CRÉDITO \_\_\_\_\_ DÍA

CANT.	DETALLE	PRECIO UNITARIO	TOTAL
1	Botella 16 cm de		390.00
	LA WITZ		
3	Carburos		
1	Vigia H		
90.00			

InfoCentro

SUB-TOTAL 390.00

I.T.B.M.S. 7%

TOTAL 390.00

RECIBIDO CONFORME

RUC 678263-1-464003 DV 97  
ENERGY AND TELECOM, S.A.  
AVE. RICARDO J. ALFARO PLAZA  
LEON LOCAL 1 FTE 3M DE PANAMA  
TEL: 279-1490 FAX: 279-0341

RUC/CIP: 1043-437-116708 DV 37  
CRUZ ROJA PANAMENA  
Sede Central /Ancón, Albrook, Calle Jorge  
Bolívar Alemán, Edificio N°453  
507 315-1388/1389/0454/0456

FACTURA

TFDM110000010-00003482

HORA: 12:11

FECHA: 11-03-2021

CANTIDAD	CODIGO	DESCRIPCION	PRECIO	SUBTOTAL
1	*****	Prueba de hermeticidad a las líneas de Gas	600.00	600.00
1	*****	Pruebas al sistema eléctrico	250.00	250.00
1	*****	Prueba en el Sistema de Alarma contra Robo	700.00	700.00
		SUBTOTAL		1,550.00
		SUBTOTAL		1,550.00

SUBTTL A (7.00%)

B/.

1,550.00

SUBTOTAL

1,550.00

ITBMS A (7.00%)

0.00

TOTAL

1,550.00

CONTADO

DGI

TFDM110000010

# GIIP SERVICIOS PANAMÁ

RUC: 8-732-54 DV. 73  
Rep. de Panamá, Distrito de Arraiján,  
Corregimiento de Juan Demóstenes Arosemena,  
Urbanización Villa Verde, Calle Los Almendros, Casa 184  
Teléfonos: 6011-9781 / 6269-1235

DÍA	MES	AÑO
8	MARZO	21

**FACTURA N°: 079**

NOMBRE: <u>CRUZ RGA PAMAMBA</u>	
DIRECCIÓN: <u>ALBROOK - HEARNWATER</u>	
TELÉFONO:	CONDICIONES <input type="checkbox"/> CONTADO <input type="checkbox"/> CRÉDITO _____ DÍAS

CANT.	DETALLE	PRECIO UNITARIO	TOTAL
A	Instalacion Grupos Polierizantes		381.90
I	Materia prima plomo		
I	Materia prima Volante		
<b>\$ 381.90</b>			
Cruz Roja Pinar del Rio DEPTO. CONTABILIDAD			

**InfoCentro** RUC: 34969-0054 256388 D.V. 27  
 copias e impoimentos Tel: 236-1350, Sept. 2020, 1 Libreta B/C: 051-100

**RECIBIDO CONFORME**

SUB-TOTAL	
I.T.B.M.S. 7%	
TOTAL	





# GIIP SERVICIOS PANAMA

RUC: 8-732-54 DV. 73  
Rep. de Panamá, Distrito de Arraiján,  
Corregimiento de Juan Demóstenes Arosemena,  
Urbanización Villa Verde, Calle Los Almendros, Casa 184  
Teléfonos: 6011-9781 / 6269-1235

DÍA	MES	AÑO
17	Marzo	21

FACTURA N°: 084

NOMBRE: Cruz Rosa PARRAMONA	
DIRECCIÓN: HOGAR DE LA VIDA	
TELÉFONO:	CONDICIONES <input type="checkbox"/> CONTADO <input type="checkbox"/> CRÉDITO _____ DÍAS

CANT.	DETALLE	PRECIO UNITARIO	TOTAL
1	40% Alamo y Laminas Policarbonato instalación de vidrio		254.65
254.65			

InfoCentro RUC: 3-000-000-0000 DV. 27  
República de Panamá Tel: 200-1500, Sept. 2000, 1 Llamada 24/7: 051-100

RECIBIDO CONFORME
-------------------

SUB-TOTAL	254.65
I.T.B.M.S. 7%	
TOTAL	254.65

GIIP SERVICIOS PANAMA

RUC: 8-732-54 DV. 73  
Rep. de Panamá, Distrito de Arraiján,  
Corregimiento de Juan Demóstenes Arosemena,  
Urbanización Villa Verde, Calle Los Almendros, Casa 184  
Teléfonos: 6011-9781 / 6269-1235

DÍA	MES	AÑO
17	MARZO	21

**FACTURA N°: 083**

NOMBRE: <u>CRUZ ROJA PARAGUAY</u>	
DIRECCIÓN: <u>HOSEN DE LAUNITZ</u>	
TELÉFONO: _____	CONDICIONES <input type="checkbox"/> CONTADO <input type="checkbox"/> CRÉDITO _____ DÍAS

CANT.	DETALLE	PRECIO UNITARIO	TOTAL
1	INSTALACION de Fluor		280
1	Servicio de - Fluor y MANA extraordinaria		

200

**InfoCentro** RUC: 34983-0054-258388 D.V. 27  
Tel: 236 1250 Fax: 2020 513816 RUC: 051-100

RECIBIDO CONFORME

SUB-TOTAL	280.00
I.T.B.M.S. 7%	—
TOTAL	280.00

RUC 155684766-2-2019 DV 22  
GRACIAS POR SU COMPRA  
PINTAR PANAMA S.A  
PARQUE LEFEVRE CALLE 6T  
VIA ESPANA LOCAL 2-A TORRE PLAZA RIO  
TEL. 3836913

rabafo@pintarpanama.com  
RUC/CIP: 1043-437-116708 37  
RAZON SOCIAL: CRUZ ROJA PANAMENA

FACTURA

FACTURA: TFBX110053975-00002396  
FECHA: 17-03-2021 HORA: 14:18

3x B/.33.39	
19A0427600	B/.100.17
QUALITEC ULTRA BLANCO 4LT (E)	
19A0275814	B/.91.26
PEERLESS ACRILICA MATE U-ACCENT 19 LTS.,	
.... (E)	
4x B/.114.76	B/.459.04
19A0275856	
BLIDE-ON SATIN BLANCO - GLIDEN - 19 lit	
ros (E)	
2x B/.31.99	B/.63.98
19A0406844	
VIA COLOR PLUS BASE AGUA AMARILLO 3.77 L	
TSTS (E)	
10x8/.6.21	
19A0675814	
PEERLESS ACRILICA MATE U-ACCENT 1 LT....	B/.62.10
... (E)	
SUBTOTAL	B/.776.55
EXENTO	B/.776.55